



PREFEITURA MUNICIPAL DE PALMAS
SECRETARIA DE PLANEJAMENTO E GESTÃO

TERMO DE POSSE

Nos termos do art. 13 da Lei Complementar nº 008, de 16 de novembro de 1999, a Prefeitura Municipal de Palmas através de seu representante legal, investe em cargo público municipal o (a) servidor (a) abaixo qualificado no cargo e condições a seguir especificado.

Da Nomeação e Posse:

Decreto DECRETO	Data do Decreto: 23/07/2010	Data da Posse: 28/07/2010
Cargo Investido: PROFESSOR NÍVEL II - PEDAGOGIA	Caráter: Efetivo (X) Comissão ()	
Secretaria: SECRETARIA MUNICIPAL DA EDUCAÇÃO		

Dados do Empossado

Nome Completo ANGELA MARCIA DE MOURA TEODORO					
Sexo Masculino () Feminino (X)	Data de Nascimento 05/05/1977	Estado Civil CASADA	C.P.F. 837186051 04		
Nome da Mãe ILMA DA PENHA CARDOSO MOURA					
Nome do Pai MARCOS ANTONIO DE MOURA					
PIS/PASEP 209 19300 88 4	Carteira de Identidade nº. 3877151	Órgão Expedidor SSP	UF GO	Data de Emissão 14/05/1996	
Naturalidade URUAÇU-GO	Título 037618831007		Data de Emissão 19/04/2002	Zona 29	Seção 293
Nacionalidade BRASILEIRA	Certificado Militar XXXXXXXXXXXX		Região XXXXXXXXXXXX	UF XXXX	
Grau de Instrução NÍVEL SUPERIOR			Pós-Graduação XXXXXXXXXXXX		
Endereço Completo RUA MS 22, QD 74 A LT 20 MORADA DO SOL PALMAS CEP: 77270-000			Telefone 63 3571 8717/ 8403/7440		
Assinaturas			Empossante:		
Empossado: <i>Angela Marcia de Moura Teodoro</i>			<i>Wislea Oliveira de Sousa</i> Chefe de Gabinete Port Nº 018/09 de 08/05/2009		
Servidor Responsável pela Posse: <i>Isadora Arraes</i>					



PREFEITURA MUNICIPAL DE PALMAS
SECRETARIA DE PLANEJAMENTO E GESTÃO

TERMO DE POSSE

Nos termos do art. 13 da Lei Complementar nº 008, de 16 de novembro de 1999, a Prefeitura Municipal de Palmas através de seu representante legal, investe em cargo público municipal o (a) servidor (a) abaixo qualificado no cargo e condições a seguir especificado.

Da Nomeação e Posse:

Decreto DECRETO	Data do Decreto: 23/07/2010	Data da Posse: 28/07/2010
Cargo Investido: PROFESSOR NÍVEL II - PEDAGOGIA		Caráter: Efetivo (X) Comissão ()
Secretaria: SECRETARIA MUNICIPAL DA EDUCAÇÃO		

Dados do Empossado

Nome Completo ANGELA MARCIA DE MOURA TEODORO					
Sexo Masculino () Feminino (X)	Data de Nascimento 05/05/1977	Estado Civil CASADA	C.P.F. 837186051 04		
Nome da Mãe ILMA DA PENHA CARDOSO MOURA					
Nome do Pai MARCOS ANTONIO DE MOURA					
PIS/PASEP 209 19300 88 4	Carteira de Identidade nº. 3877151	Órgão Expedidor SSP	UF GO	Data de Emissão 14/05/1996	
Naturalidade URUAÇU-GO	Título 037618831007		Data de Emissão 19/04/2002	Zona 29	Seção 293
Nacionalidade BRASILEIRA	Certificado Militar XXXXXXXXXXXX		Região XXXXXXXXXXXXXXXX		UF XXXX
Grau de Instrução NÍVEL SUPERIOR			Pós-Graduação XXXXXXXXXXXX		
Endereço Completo RUA MS 22, QD 74 A LT 20 MORADA DO SOL PALMAS CEP: 77270-000			Telefone 63 3571 8717/ 8403 7440		
Assinaturas			Empossante:		
Empossado: <i>Angela Marcia de Moura Teodoro</i>			<i>Wisley Oliveira de Sousa</i> Chefe de Gabinete Port Nº 018/09 de 08/05/2009		
Servidor Responsável pela Posse: <i>Flávia Arraes</i>			837186051 04		

Nome do Pai
MARCOS ANTONIO DE MOURA

Emissão: 18/06/2010 Apresentação: 21/06/2010 Nota Fiscal/Fatura de Energia Elétrica - Série Única - 000.236.622 FAT - 05-201033084799-

ANGELA MARCIA DE MOURA TEODORO

RUA MS 22,
Compl.: QD. 74 A LT. 20
Bairro.: MORADA DO SOL
CEP: 77270-000 PALMAS
CNPJ/CPF: 83718605104
INSCRIÇÃO ESTADUAL:
Classificação: RESIDENCIAL-MONOFASICO
Tensão Nominal ou Contratada(V): 220
Limites adequados de tensão(V): 201 a 231
Grupo de Tensão: B Tipo de Tarifa: CONVENCIONAL

Seu número
Unidade Consumidora - UC

4855639

Dados da Leitura

Leitura anterior: 18/05/2010
Leitura atual: 17/06/2010
Próxima leitura: 19/07/2010

Dados de Medição

Equipamento: 2000033643
Unidade de medida: kWh
Origem da Leitura atual: Lida
Leitura atual (em 17/06/2010): 5527
Leitura anterior (em 18/05/2010): 5362
Consumo medido no mês: 165
Consumo faturado no mês: 165
Número de dias faturados: 30
Consumo médio diário: 5,50
Constante de Faturamento: 1
Fator de potência:

Histórico de Consumo de Energia Elétrica - kWh

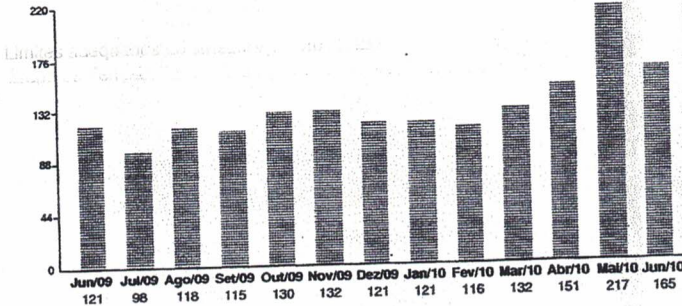

MÉDIA DOS 3 ÚLTIMOS CONSUMOS DE ENERGIA 177,67 kWh

Mensagens:

A PARTIR 01/07/10, A CONTA DE LUZ NÃO PODERÁ SER PAGA POR MEIO DE CHEQUE.
CONTA SEM BENEFÍCIO DA TARIFA BAIXA RENDA (RES 246 E 485/02).

APOS O 15º (DECIMO QUINTO) DIA DO VENCIMENTO DESTA FATURA, O DEBITO ESTARA SUJEITO A INCLUSAO NOS ORGAOS DE PROTECAO AO CREDITO (SPC E SERASA). PARA SUA MAIOR COMODIDADE, SOLICITE O DEBITO AUTOMATICO DE SUA FATURA DE ENERGIA.

SEMANA DO MEIO AMBIENTE 2010, DE 31/05 A 11/06, ACESSE O LINK DAS SECRETARIAS DO MUN. DE PALMAS E DO GOVERNO DO ESTADO DO TO PARA VER A PROGRAMAÇÃO. PARTICIPE!!!

Reservado ao Fisco Período Fiscal: 18/06/2010
0E1F.747B.AED6.A978.CDAD.81AA.A54C.F7E8

Consumo **165 kWh** Valor até o vencimento **R\$ 102,9**

Fatura do mês **06/2010** Vencimento **17/07/201**

Valores Faturados

Descrição	Qtd-Faturada	Tarifa s/ICMS	Val
Consumo	165	0,386690	63
Valor do Pis			1
Valor do Cofins			5
Valor do Icms			23
Total - Preço (1)			93

Outros Lançamentos, Cobranças e Serviços Autorizados

Item	Valo
Cip-Contrib de Ilum Pub	9,
Total - Outros (2)	9,

Total (1) + (2) **R\$ 102,**

Composição do Preço (Art. 31, Resolução 166/2005)

Item	Valor (R\$)
Distribuicao	30,
Enc. Setoriais	5,
Energia	26,
Transmissao	1,
Tributos	29,
Soma Demonstrativo	93,

Composição do ICMS	Base de Cálculo(R\$)	Aliquota(%)	25,00%	Valor(R\$)	23,3
	93,57				

Para pagamentos após o vencimento será cobrado multa de 2% acrescido de juros de 0,0333% por dia de atraso e atualização monetária com base no IGP-M, conforme Lei nº 10.438/02, a ser cobrada na próxima conta.

Nome	UC	Local/Etapa/Livro	Número de Referência	Referência	Vencimento	Valor Cobrado (R\$)
ANGELA MARCIA DE MOURA TEODORO	4855639	0059/1/059005	05-2010330847994-37	06/2010	17/07/2010	R\$ 102,98

836500000010 029800120007 001050020104 330847994374



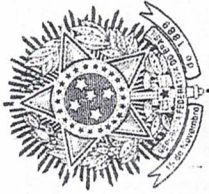

UNIVERSIDADE FEDERAL DO TOCANTINS



O Reitor da Fundação Universidade Federal do Tocantins, no uso de suas atribuições legais, tendo em vista a outorga de grau em 8 de Junho de 2006 do

Curso de Pedagogia - Docência dos Anos Iniciais do Ensino Fundamental-Supervisão Educacional,

CONFERE COM O REGISTRO CIVIL AUTENTICAÇÃO
Uniaçu-GO 29/01/2008

ministrado no Campus Universitário de Palmas, confere o grau de Licenciado

Matteo Motta



SELO DE AUTENTICIDADE

a **Angela Marcia de Moura Teodoro**

brasileiro(a), nascido(a) em 5 de Maio de 1977, natural do Estado de Goiás, Cédula de Identidade nº 3877151 - DGPC/GO outorga-lhe o presente diploma, para que possa gozar de todos os direitos e prerrogativas legais. Palmas - TO, 28 de Novembro de 2006.

Kátia Maia Flores

Kátia Maia Flores

Pró-Reitora de Graduação

Alan Kardec Martins Barbiero

Alan Kardec Martins Barbiero

Reitor

Angela Marcia de Moura Teodoro

Diplomado(a)



JUSTIÇA ELEITORAL
TRIBUNAL SUPERIOR ELEITORAL

Certidão

Certifico que, de acordo com os assentamentos do Cadastro Eleitoral e com o que dispõe a Res.-TSE nº 21.823/2004, a eleitora abaixo qualificada **ESTÁ QUITE** com a Justiça Eleitoral na presente data.

Eleitora: **ANGELA MARCIA DE MOURA TEODORO**
Inscrição: **037618831007** Zona: 29 Seção: 293
Município: 73440 - PALMAS UF: TO
Data de Nascimento: 05/05/1977 Domiciliada desde: 19/04/2002
Filiação: **ILMA DA PENHA CARDOSO MOURA**
MARCOS ANTONIO DE MOURA

Certidão emitida às 18:00 de 26/07/2010

Res.-TSE nº 21.823/2004:

"O conceito de quitação eleitoral reúne a plenitude do gozo dos direitos políticos, o regular exercício do voto, salvo quando facultativo, o atendimento a convocações da Justiça Eleitoral para auxiliar os trabalhos relativos ao pleito, a inexistência de multas aplicadas, em caráter definitivo, pela Justiça eleitoral e não remitidas, excetuadas as anistias legais, e a regular prestação de contas de campanha eleitoral, quando se tratar de candidatos."
A plenitude do gozo de direitos políticos decorre da inocorrência de perda de nacionalidade; cancelamento de naturalização por sentença transitada em julgado; interdição por incapacidade civil absoluta; condenação criminal transitada em julgado, enquanto durarem seus efeitos; recusa de cumprir obrigação a todos imposta ou prestação alternativa; condenação por improbidade administrativa; conscrição; inelegibilidade; e opção, em Portugal, pelo estatuto da igualdade.

Esta **certidão de quitação eleitoral** é expedida gratuitamente. Sua autenticidade poderá ser confirmada na página do Tribunal Superior Eleitoral na Internet, no endereço: <http://www.tse.gov.br>, por meio do código **P9UU.MOFW.UACH.AOKV**

MARCOS ANTONIO DE MOURA

Imprimir

Certidão emitida às 18:00 de 26/07/2010

REPÚBLICA FEDERATIVA DO BRASIL

GOVERNO DO ESTADO DE GOIÁS
DIRETORIA GERAL DA POLÍCIA CIVIL
INSTITUTO DE IDENTIFICAÇÃO



Angela Marcia de Moura Teodoro
ASSINATURA DO TITULAR

CARTEIRA DE IDENTIDADE

VALIDA EM TODO O TERRITÓRIO NACIONAL

REGISTRO GERAL 3077151 DATA DE EXPEDIÇÃO 14/MAI/1996

NOME ANGELA MARCIA DE MOURA TEODORO

FILIAÇÃO MARCOS ANTONIO DE MOURA
ILMA DA PENHA CARDOSO MOURA

URUAQU-60 05/MAI/1977
NATURALIDADE DATA DE NASCIMENTO

DOC ORIGEM C.D.S. 1487 FLS. 142 L. 8-8 CRC URUAQU GO
EM 20/12/1993

CPF

Angela Marcia de Moura Teodoro
ASSINATURA DO DIRETOR

LEI Nº 7.116 DE 29/08/83 13760148

REPÚBLICA FEDERATIVA DO BRASIL

TÍTULO ELEITORAL

NOME DO ELEITOR
ANGELA MARCIA DE MOURA TEODORO

DATA DE NASCIMENTO 05/05/1977

INSCRIÇÃO Nº 037618631007 D.V.

ZONA 29 SEÇÃO 293

MUNICÍPIO / UF ALMAS/TO

DATA DE EMISSÃO 19/04/2002

JUSTIÇA ELEITORAL
Bernardino Lima Luz

VALIDO SOMENTE COM MARCA D'ÁGUA JUSTIÇA ELEITORAL

REPÚBLICA FEDERATIVA DO BRASIL

POLEGAR DIREITO

Angela Marcia de Moura Teodoro
ASSINATURA OU IMPRESSÃO DIGITAL DO ELEITOR

VALIDO SOMENTE COM MARCA D'ÁGUA JUSTIÇA ELEITORAL

MINISTÉRIO DA FAZENDA
Secretaria da Receita Federal

CPF - CADASTRO DE PESSOAS FÍSICAS

ANGELA MARCIA DE MOURA TEODORO

Nº de inscrição 837186051-04 Data de Nascimento 05/05/77



Este documento é o comprovante de inscrição no CADASTRO DE PESSOAS FÍSICAS - CPF, vedada a exigência por terceiros, salvo nos casos previstos na Legislação vigente.

Assinatura
Angela Marcia de Moura Teodoro
ANGELA MARCIA DE MOURA TEODORO

S
E
R
V
I
Ç
O

VÁLIDO EM TODO O TERRITÓRIO NACIONAL
Emitido em : 18/05/96

Preteritura Municipal de Palmas
AUTENTICAÇÃO
A presente cópia conferida com o original
Palmas-TO 28/01/2010

Clivete
Clivete Alves de Souza
Assistente Administrativo



Diário Oficial DO MUNICÍPIO DE PALMAS

ANO I Nº 84

PALMAS - TO, SEXTA-FEIRA, 23 DE JULHO DE 2010

SUMÁRIO

ATOS DO PODER EXECUTIVO	1
Secretaria Municipal de Planejamento e Gestão	51
Fundação Cultural de Palmas	51

ATOS DO PODER EXECUTIVO

DECRETO Nº 152, DE 22 DE JULHO DE 2010.

Homologa o resultado final do Concurso Público para o provimento de cargos do quadro de pessoal da Secretaria Municipal da Educação.

O PREFEITO DE PALMAS, no uso das atribuições que lhe confere o art. 71, inciso III da Lei Orgânica do Município, e em observância aos ditames do Edital nº 01, de 3 de maio de 2010, que normatizou o Concurso Público para provimento de cargos no âmbito da Secretaria Municipal da Educação,

DECRETA:

Art. 1º Fica homologado o resultado final do Concurso Público para o provimento de cargos do quadro de pessoal da Secretaria Municipal da Educação, consoante relação nominal dos candidatos aprovados e respectivas classificações, conforme os Anexos I, II e III deste Decreto.

Art. 2º As nomeações dos candidatos para os cargos que tenham sido aprovados ocorrerão de acordo com a necessidade do serviço e da dotação orçamentária, obedecida a classificação obtida no certame.

Art. 3º Este Decreto entra em vigor na data de sua publicação.

Palmas, 22 de julho de 2010

RAUL FILHO
Prefeito de Palmas

Danilo de Melo Souza
Secretário Municipal da Educação

Carlos Tadeu Zerbini Leão
Secretário Municipal de Planejamento e Gestão

Ivory de Lira Aguiar Cunha
Secretário Municipal de Governo

ANEXO I AO DECRETO Nº 152, DE 22 DE JULHO DE 2010.

NÍVEL FUNDAMENTAL (INCOMPLETO)

VAGAS DE PORTADORES DE NECESSIDADES ESPECIAIS

Agente Administrativo Educacional (Vagas: 8)

Classificação	Nome	Nota Final
1	MARIA APARECIDA MENDES SILVA	60,00
2	RAPHAEL ARAUJO BENTES	60,00
3	NOEMI BISPO ARANTE	58,00
4	CEZAR AUGUSTO RIBEIRO DE SOUZA	58,00
5	ELIO CASTRO DA SILVA	56,00
6	KAMILA MATOS BARROSO	50,00
7	NOEL PEREIRA DOS SANTOS	50,00

8

PATRICIA MENDES COSTA

46,00

VAGAS DE AMPLA CONCORRÊNCIA

Agente Administrativo Educacional (Vagas: 342)

Classificação	Nome	Nota Final
1	GLAYDSON BATISTA BOTELHO	78,00
2	GERLAN CARLOS SILVA	78,00
3	GLENDA GRAMACHO DA SILVA	78,00
4	JULIANA BATISTA NUNES	78,00
5	JOSE RESPLANDE DA SILVA	76,00
6	WESLEY BANDEIRA PINHEIRO	76,00
7	RAIMUNDO NONATO ALVES VIDAL	76,00
8	DANILO PEREIRA PIRES	76,00
9	ELIASIBE FERREIRA ROSA	76,00
10	WAGNER BRITO DE ARAÚJO	74,00
11	DONIZETE DA SILVA ALMEIDA	74,00
12	ANA CAROLINE CASTRO BARBOSA	74,00
13	CELIO CUNHA SANTOS	74,00
14	ELIOMAR RIBEIRO MARTINS	74,00
15	JAIRO PEREIRA BRITO	74,00
16	EDVALDO MACHADO DA SILVEIRA	74,00
17	CLEONICE DE SOUZA D'ABADIA	74,00
18	ODILON ANDRADE FILHO	74,00
19	LUANA RAQUEL COSTA PORTO	74,00
20	DANNIELY ROSA DE SOUZA	74,00
21	ELVIRA MARIA ALVES DA LUZ	74,00
22	WANESSA CARDOSO BERNARDES	74,00
23	MATEUS HENRIQUE CRUZ MOREIRA	74,00
24	EUGENIO JOSE GIOPPPO NUNES	74,00
25	MARCIA ALVES DA LUZ	74,00
26	ERICE KATRINNY SOARES ALVES	74,00
27	ROBERTO FERREIRA PINHEIRO	74,00
28	MARCELO OLIVEIRA DE FRANÇA	74,00
29	NARA LYGIA SILVA TEIXEIRA	74,00
30	ANIZIO DE ARAUJO COSTA NETO	74,00
31	REJANE SILVA SOUSA	74,00
32	EDGARD OLIVEIRA DOS SANTOS	74,00
33	GEOVANA PEREIRA DA SILVA	72,00
34	WALBER MOURA GOMES	72,00
35	TATIANE FERREIRA DE SOUZA	72,00
36	MARIA LÚCIA DA COSTA	72,00
37	OSMAN RIBEIRO CORADO	72,00
38	ALIANE ANDREIA SOARES DE OLIVEIRA TORRES	72,00
39	BELSAZAR DA SILVA FROTA	72,00
40	VILMAR OLIVEIRA SOUSA	72,00
41	ELZIVAN DE ARAÚJO MARTINS	72,00
42	GARDÊNIA DIAS DOS SANTOS	72,00
43	WAGNO BARBOSA DE OLIVEIRA	72,00
44	SANSÃO JOSE BOTELHO JÚNIOR	72,00
45	FERNANDO SOUZA DE AZEVEDO	72,00
46	JOSÉ IVAN ALVES BARROS	72,00
47	ALDNEY MOREIRA SOUSA	72,00
48	ADRIANO XAVIER DE OLIVEIRA	72,00
49	ANA OLGA PEREIRA DA CRUZ	72,00
50	ANYKELLY SILVA NONATO	72,00
51	SAMUEL SOARES DE ALMEIDA	72,00
52	VALERIA COSTA TAVARES	72,00
53	FRANCINEURA DE LIMA MILHOMEM	72,00
54	JANAINÉ VIRGINIA NOLETO	72,00
55	GERALDO BORGES NOGUEIRA	72,00
56	EDINALDO PEREIRA ARAUJO	72,00
57	JOÃO MARTINS DOS SANTOS FILHO	72,00
58	CARLA RAFAELA RODRIGUES DOS SANTOS	72,00
59	CLAUDIO BAIA PEREIRA	72,00
60	BELZINEIDE RIBEIRO RAMOS	72,00





Diário Oficial DO MUNICÍPIO DE PALMAS

ANO I Nº 85

PALMAS - TO, SEGUNDA-FEIRA, 26 DE JULHO DE 2010

SUMÁRIO

ATOS DO PODER EXECUTIVO	1
Secretaria Municipal de Governo	8
Secretaria Municipal de Planejamento e Gestão	8
Secretaria Municipal de Finanças	8

ATOS DO PODER EXECUTIVO

DECRETO DE 22 DE JULHO DE 2010

Nomeia candidatos aprovados no Concurso Público homologado através do Decreto nº 152, de 22 de julho de 2010, nos cargos que especifica.

O PREFEITO DE PALMAS, no uso da atribuição que lhe confere o art. 71, inciso III, da Lei Orgânica do Município, combinada com a Lei nº 1.445, de 14 de agosto de 2006, e consoante o que consta dos Processos nº 26753/10 e 26988/10, resolve

NOMEAR os candidatos relacionados nos Anexos I, II e III deste Decreto, para exercerem os cargos de Nível Fundamental (Incompleto), Médio e Superior, do quadro de pessoal da Secretaria Municipal da Educação, em caráter efetivo, a partir desta data, em virtude de habilitação em concurso público.

Palmas, aos 22 dias do mês de julho de 2010, 22º ano da criação de Palmas.

RAUL FILHO
Prefeito de Palmas

ANEXO I AO DECRETO DE 22 DE JULHO DE 2010.

NÍVEL FUNDAMENTAL (INCOMPLETO)

VAGAS DE PORTADORES DE NECESSIDADES ESPECIAIS

Agente Administrativo Educacional

Classificação	Nome
1	MARIA APARECIDA MENDES SILVA
2	RAPHAEL ARAUJO BENTES
3	NOEMI BISPO ARANTE
4	CEZAR AUGUSTO RIBEIRO DE SOUZA
5	ELIO CASTRO DA SILVA
6	KÂMILA MATOS BARROSO
7	NOEL PEREIRA DOS SANTOS
8	PATRICIA MENDES COSTA

VAGAS DE AMPLA CONCORRÊNCIA

Agente Administrativo Educacional

Classificação	Nome
1	GLAYDSON BATISTA BOTELHO
2	GERLAN CARLOS SILVA
3	GLENDIA GRAMACHO DA SILVA

4	JULIANA BATISTA NUNES
5	JOSE RESPLANDE DA SILVA
6	WESLEY BANDEIRA PINHEIRO
7	RAIMUNDO NONATO ALVES VIDAL
8	DANILO PEREIRA PIRES
9	ELIASIBE FERREIRA ROSA
10	WAGNER BRITO DE ARAÚJO
11	DONIZETE DA SILVA ALMEIDA
12	ANA CAROLINE CASTRO BARBOSA
13	CELIO CUNHA SANTOS
14	ELIOMAR RIBEIRO MARTINS
15	JAIRO PEREIRA BRITO
16	EDVALDO MACHADO DA SILVEIRA
17	CLEONICE DE SOUZA D'ABADIA
18	ODILON ANDRADE FILHO
19	LUANA RAQUEL COSTA PORTO
20	DANNIELY ROSA DE SOUZA
21	ELVIRA MARIA ALVES DA LUZ
22	WANESSA CARDOSO BERNARDES
23	MATEUS HENRIQUE CRUZ MOREIRA
24	EUGENIO JOSE GIOPPPO NUNES
25	MARCIA ALVES DA LUZ
26	ERICE KATRINNY SOARES ALVES
27	ROBERTO FERREIRA PINHEIRO
28	MARCELO OLIVEIRA DE FRANÇA
29	NARA LYGIA SILVA TEIXEIRA
30	ANIZIO DE ARAUJO COSTA NETO
31	REJANE SILVA SOUSA
32	EDGARD OLIVEIRA DOS SANTOS
33	GEOVANA PEREIRA DA SILVA
34	WALBER MOURA GOMES
35	TATIANE FERREIRA DE SOUZA
36	MARIA LÚCIA DA COSTA
37	OSMAN RIBEIRO CORADO
38	ALIANE ANDREIA SOARES DE OLIVEIRA TORRES
39	BELSAZAR DA SILVA FROTA
40	VILMAR OLIVEIRA SOUSA
41	ELZIVAN DE ARAÚJO MARTINS
42	GARDÊNIA DIAS DOS SANTOS
43	WAGNO BARBOSA DE OLIVEIRA
44	SANSÃO JOSE BOTELHO JUNIOR
45	FERNANDO SOUZA DE AZEVEDO
46	JOSÉ IVAN ALVES BARROS
47	ALDNEY MOREIRA SOUSA
48	ADRIANO XAVIER DE OLIVEIRA
49	ANA OLGA PEREIRA DA CRUZ
50	ANYKELLY SILVA NONATO
51	SAMUEL SOARES DE ALMEIDA
52	VALERIA COSTA TAVARES
53	FRANCINEURA DE LIMA MILHOMEM
54	JANAINÉ VIRGINIA NOLETO
55	GERALDO BORGES NOGUEIRA
56	EDINALDO PEREIRA ARAUJO
57	JOÃO MARTINS DOS SANTOS FILHO
58	CARLA RAFAELA RODRIGUES DOS SANTOS
59	CLAUDIO BAIA PEREIRA
60	BELZINEIDE RIBEIRO RAMOS
61	YGUARAN RODRIGUES REIS
62	NAYARA GUALBERTO CARDOSO
63	CRISTIANE TELLES DE SOUZA RIBEIRO
64	WELDON SILVA DE CASTRO
65	RICARDO CUNHA DOS SANTOS
66	EDUARDO DA CONCEICAO
67	MARIA EKE DE OLIVEIRA
68	HOSANIAS DA SILVA ROSA
69	LEANI RODRIGUES MACIEL

NÍVEL SUPERIOR

VAGAS DE PORTADORES DE NECESSIDADES ESPECIAIS

Professor - História / Estudos Sociais

Classificação	Nome
1	EULER RUI BARBOSA TAVARES

VAGAS DE AMPLA CONCORRÊNCIA

Professor - Artes Plásticas

Classificação	Nome
1	ADRIANO CARVALHO SATURNINO
2	PABLO MARQUINHO PESSOA PINHEIRO
3	VERUSKA ARAUJO COSTA REIS DEMES
4	GISELLE ALVES DIAS DE SOUSA
5	IZANA WEBER VIEIRA
6	FABIANA APARECIDA GOULART FONSECA
7	NORMA BRUGGER

Professor - Ciências

Classificação	Nome
1	NALBA CYNTHIA GONÇALVES DE ABREU MAGALHÃES
2	CRISTIANA SOAVE
3	SUÉLEN AMÂNCIO
4	MARCOS ANTÔNIO DA SILVA JÚNIOR
5	LISSANDRA LUZIA DUTRA CAMILO
6	OLIVELTON DE SOUZA
7	CHARLES ALBERT GUERRA
8	SOLANGE ALVES OLIVEIRA
9	OTO SABINO DA SILVA NETO
10	NAYANE DA CONCEIÇÃO OLIVEIRA ALVARENGA
11	JOSÉ GERALDO CAMPOS RIOS SERRA

Professor - Dança

Classificação	Nome
1	MÁRCIA REGINA RIBEIRO GOMES
2	GISELE CAMBUI TURIBIO
3	LIUBLIANA DA SILVA MOREIRA
4	TATIANE MEIRE MARTINS
5	NARDHA DE FREITAS CALAÇA

Professor - Educação Artística

Classificação	Nome
1	LEONY ALVES DA SILVA

Professor - Educação Física

Classificação	Nome
1	KARLA BIANCA MATIAS FERRARI
2	ANTONIO CHADUD JORGE
3	NADIA DE OLIVEIRA MARTINS
4	ANA CAROLINA CORREIA DA SILVA RABELO
5	JEFFIRSON RAMOS DA SILVA
6	FELIPE MESQUITA DE CARVALHO
7	ROSIANE PEREIRA MARQUES
8	LEILIANE PEREIRA DE SOUZA
9	RAFAEL FERNANDES TAVARES
10	DANIELE GONÇALVES GROSS
11	ANA SEFORA LOPES SOUSA COUTINHO
12	LUCILENE GOMES DA SILVA
13	PAULO VINÍCIUS SANTOS SULLI LUDUVICE
14	ARIZOMAR DOS SANTOS SOUZA
15	VICTOR OLIVEIRA DE MESQUITA
16	BRUNO DIEGO MACEDO DOS SANTOS
17	RAPHAEL DO NASCIMENTO GENTIL
18	VINÍCIUS MIGUEL PEREIRA SILVA
19	LEANDRO TELLES DE SOUZA RIBEIRO

20	MICHELE LOBO CASTILHO BARROS
21	REIS FEITOSA DA SILVA
22	EMANOEL MESSIAS FERREIRA MIRANDA
23	ÁDILLA CONSUELLO RODRIGUES FERREIRA
24	NUBIA PELLEGRINO DA TRINDADE
25	ELISABETE ANTONIA PEREIRA
26	IDELCÓPIO ALVES VARANDA
27	MARGYSA THAYMMARA BEZERRA ROSAS
28	IGOR JORGE DE SOUZA SANTOS
29	VÍNCIUS ALVES
30	SERGIO CAPURRO DA SILVA DOS SANTOS

Professor - Educação Musical

Classificação	Nome
1	AURENICE MILHOMENS DE ARAÚJO
2	VERIDIANA DE CASSIA BARRETO CESARINO
3	THIAGO CARMO OLIVEIRA
4	DIEGO SILVA BRITO
5	CARLOS ROBERTO PEREIRA
6	ADRIANA DOS REIS MARTINS
7	RAIMUNDO VAGNER LEITE DE OLIVEIRA

Professor - Filosofia

Classificação	Nome
1	EDIMILSON RODRIGUES MARINHO
2	EGÍDIO AFONSO WEBLER
3	PAULO BRUNO ROSA GOMES
4	PAULO YSGON ALVES DE MIRANDA

Professor - Geografia / Estudos Sociais

Classificação	Nome
1	MARCELY PEREIRA DA SILVEIRA RODRIGUES
2	CINIRAIRES MENDES
3	WLISSSES DOS SANTOS CARVALHÉDO

Professor - História / Estudos Sociais

Classificação	Nome
1	DENISE OLIVEIRA GONÇALVES
2	ELIZABETH BEZERRA DE OLIVEIRA
3	HELENA ANDRADE SOUZA MATOS

Professor - Judô

Classificação	Nome
1	RUBENS BATISTA DOS SANTOS JUNIOR
2	HEYNNER RIBEIRO DE ALMEIDA
3	MIGUEL MEDEIROS FERREIRA ALBUQUERQUE
4	AÉCIO LIMA DE BRITO
5	CAROLINE GIMENEZ GRAÇA

Professor - Língua Espanhola

Classificação	Nome
1	PAULO MARIA MARTINS
2	ANA CÁSSIA DE OLIVEIRA
3	JULIANA DE QUEIROZ SILVA
4	AFFONSO CELSO LEAL DE MELLO JR
5	CARLOS MAGNO DA MATA
6	LUCIANA DIAS BITENCOURT
7	LEIDE LENE SANTOS SILVA
8	LARA LUANA SOARES PRIMO
9	RAIMUNDO MOREIRA DE CARVALHO JUNIOR
10	MURILO ALVES LEITE

Professor - Língua Inglesa

Classificação	Nome
1	JOÃO ANTONIO DE SOUZA FILHO
2	WELMA OLIVEIRA DE SOUSA ROSA
3	ELISTÊNIA DA FONSECA BEZERRA
4	PRISCILLA NASCIMENTO MENDES
5	LIGIA CARLOS ROLIM POVOA

6 DORCILENE CAVALCANTE GOMES

Professor - Língua Portuguesa

Classificação	Nome
1	GILVÂNIA ROSA DE SOUZA
2	JULIANA CRISTINA DE SOUZA CORRÊA
3	ANA LÚCIA PETROCIONE JARDIM
4	RUTH RIBEIRO MARTINS
5	GEANE JOSÉ DA SILVEIRA
6	WANDERLEY FERNANDES DA CRUZ
7	RENATA FERREIRA RIOS
8	IANE DIAS DE OLIVEIRA
9	LUCIANA DE SOUSA MIRANDA GOMES
10	LÍZIA DE OLIVEIRA CARVALHO

Professor - Matemática

Classificação	Nome
1	RAPHAEL MARTINEZ ELEUTERIO DA SILVA
2	LEVINDO FELÍCIO DE OLIVEIRA JÚNIOR
3	WELITON DE FARIAS NASCIMENTO
4	RAPHAEL CANDIDO ALVES
5	LEANDRO ALVES MAIA
6	BRUNO PEREIRA MARTES
7	GRAZIELA BALDESSAR POLLA
8	VALTER FRANCISCO DE ALMEIDA
9	MICHELE CRISTIANE DIEL RAMBO
10	WALTER VALENTINO DA CRUZ

Professor - Música - Composição

Classificação	Nome
1	BRUNO BARRETO AMORIM

Professor - Música - Violoncelo

Classificação	Nome
1	ALEXANDRE GONTIJO CAIXETA

Professor - Orientação Educacional

Classificação	Nome
1	JANSLE FERREIRA DE ARAÚJO
2	CLÁUDIA ALCÂNTARA PREGO DE ARAÚJO
3	SANDRA LEPEQUEUR TORRES BRANQUINHO
4	ROSIMARIA RODRIGUES MELO CARDOSO
5	LUCINEIDE MARIA LIMA DE HOLANDA
6	JOÃO DA SILVA PINTO
7	FRANCISCA ELIZABETH MELO DA CUNHA

Professor - Pedagogia

Classificação	Nome
1	LUZANI CARDOSO BARROS
2	JERRI CRISTIANO TOMM
3	ISAMAR RODRIGUES SILVA ITO
4	DANIELLY DE CASTRO SOARES
5	ELIANE MITTELSTAD MARTINS DE SOUZA
6	HELENARA SOARES SANTOS
7	DERLI RODRIGUES DA SILVA PIOVESAN
8	MARILIA JESUS DE OLIVEIRA
9	JANUÁRIO NETO PEREIRA
10	ANGELA MARCIA DE MOURA TEODORO
11	ELIANE RODRIGUES DE SOUZA
12	ELACYNEIVA RODRIGUES ALBUQUERQUE DA CRUZ
13	PAULO CARVALHO
14	MARIA CAROLINA TENORIO DE SOUZA LEAO
15	LUZEANIA BARBOSA DOS REIS
16	SUSIE NASCIMENTO REGO SOARES CORADO
17	ANDRÉIA MARINHO DOS REIS
18	RUTLÉIA RIBEIRO DE SOUZA
19	EVELYN DA SILVA SANTOS
20	ONEIDA CRISTINA GOMES BARCELOS IRIGON

21	DENISE COSTA CARDOSO
22	MAGNO AURELIO GUEDES NASCIMENTO
23	VALDERICE DA MOTA REIS MARTINS
24	DINÉA WOLNEY COSTA MATHEWS
25	NILVANE SOUSA FERREIRA AGUIAR
26	MARINEIDE FERREIRA DA SILVA GONÇALVES
27	WALDELIZ PEREIRA LIMA BRITO
28	DARLEY CELESTINO DE JESUS
29	NIVEA LIMAS DUARTE DE ALMEIDA
30	RITA DI CÁSSIA BELLA BARTOK MARQUES ARANTES
31	LUCIENE SANTANA DE SOUZA
32	MARIA DE JESUS PINTO DOS SANTOS
33	BENTO PEREIRA LIMA
34	GENESIO ALVES DO NASCIMENTO FILHO
35	MARCILENE RODRIGUES GODOY
36	JOSELIO CHAGAS LIMA
37	GEANE SANTANA ROCHA QUIXABEIRA
38	KÉSIA SILVA BRITO FREIRE BRAZ
39	ALESSANDRA ROSA FERREIRA
40	JOICE EURI MUZY FONSECA
41	MÔNICA ANGELINA DOS SANTOS MARTINS
42	MARCILEY BATISTA DA SILVA
43	MARIA DAS NEVES BATISTA DO NASCIMENTO
44	VALESTON CARDOSO TAVARES
45	LEILIANE DOS SANTOS RODRIGUES
46	QUELCILENE BORGES DOS SANTOS BENTO
47	MARILISA LOUREIRO POSSANI BENINNI
48	GOIACI BORGES DE CARVALHO COSTA
49	ADAIRES RODRIGUES DE SOUSA
50	FATIMA APARECIDA BORGES ALVES
51	LINDOMAR SANTOS
52	REJANE MARTINS DE MORAIS COSTA
53	SANDRA CORADO GLÓRIA RAMOS
54	WESLENY CIRQUEIRA CAVALCANTE SOARES
55	HELENICE BATISTA VENINO
56	EDVALDO LUZ TEIXEIRA
57	WESLAYNY VIEIRA GOES
58	AMILTON JUN IOR DA SILVA
59	MARIA DO SOCORRO CHAVES FERNANDES RABELO
60	IRAMAR HELENA FREITAS ARANTES VIEIRA BARROS
61	LUZIA DOS SANTOS COSTA
62	ADRIANA MARIA BATISTA AMORIM
63	KELYANNE TEIXEIRA REINALDO SOUZA
64	NAYJLA LANE RAMOS GONÇALVES
65	LUCIANA PAIXAO DA SILVA
66	VIVIANE WERMUTH FIGUERAS
67	ANDSON JOSÉ DA SILVA OLIVEIRA
68	MAIRO CANDIDO RODRIGUES
69	DIVINA MÁRCIA B. PINHEIRO VASCONCELOS
70	SÔNIA EDUARDO DE MORAIS
71	MARIA DO PERPETUO SOCORRO DA SILVA FREIRE
72	MARLON SANTOS DE OLIVEIRA BRITO
73	SUELY DA CONCEIÇÃO BARBOSA VILHENA
74	HELBER ALVES SOARES
75	MARIA EVANY RODRIGUES DOS SANTOS
76	MYRLA BEZERRA DE OLIVEIRA
77	FABIANA RODRIGUES DE SOUZA MARTINS
78	JULIANA LOPES DA SILVA
79	MARILENE CAMPELO COELHO CARVALHO
80	MARIA ELI SILVA PEREIRA
81	CIRLENE BENVINDO DE SOUZA
82	LUZINEIDE PEREIRA LIMA MACHADO
83	MADALENA BORBA DE MIRANDA AGUIAR
84	CÁRITAS GOMES DE OLIVEIRA ALMEIDA
85	ELIZANIA QUELHA DE ALMEIDA RODRIGUES
86	GLEIVA GIUVANNUCCI ALVES
87	LEANDRO DE SOUZA VIEIRA
88	ELIZABETH AGUIAR ARAÚJO OLIVEIRA
89	LEIDINALVA SILVA SANTOS
90	RENATA LIMA COSTA MATOS
91	LUANA CRISTINA SANTOS DA SILVA
92	ROMILDA CARDOSO DE AGUIAR
93	REGINA ALVES BARROS
94	ANDREIA BRITO BARROSO
95	LUDMILLA ESTANISLAU AGUIAR CARNEIRO
96	MARIA SANTANA FERREIRA DOS SANTOS MILHOMEM
97	EVANILÇA RIBEIRO PINTO OLIVEIRA



Prefeitura Municipal de Palmas
Secretaria Municipal da Educação

Recebi
13/08/2010
Opunes.

DECLARAÇÃO DE INÍCIO DE ATIVIDADE
(CONCURSADA-2010)

37893

Declaro, para fins de comprovação e inclusão em Folha de Pagamento junto à Secretaria de Planejamento e Gestão, que o(a) servidor(a) abaixo qualificado(a) entrou em pleno exercício de suas funções.

Nome Angela Marcia de Moura Teodoro	C.P.F: 837.186.051-04
Cargo: P II 40- Pedagogia	Função: Professora da Educação Infantil
Órgão: Secretaria Municipal da Educação	Data do Exercício: 28/07/2010
Descrição do Setor de Lotação: CMEI Sonho de Criança	Código do Setor: 29.03.18.00
Dotação Orçamentária 03.2900.12.365.0069.2393	Centro de Custo de Contabilização (Fundeb 60) código: 29.23.93.03

Diretoria de Recursos Humanos-DIREH
Divisão de Cadastro - DICAD
Atendido em: 18/08/2010
Servidor(a) Responsável

Palmas, 13 de agosto de 2010.

Marília do Socorro Amaral Mascarenhas
Diretora de Organização Escolar

Afuadabo
ma h:-
Edivan Bezerra Martins
Mat.: 15.392
Secretaria Mul. de Planejamento
18/08/2010



PREFEITURA MUNICIPAL DE PALMAS
SECRETARIA DE PLANEJAMENTO E GESTÃO

**DECLARAÇÃO QUANTO AO EXERCÍCIO OU NÃO DE OUTRO CARGO,
EMPREGO OU FUNÇÃO PÚBLICA.**

Declaro, junto ao município de Palmas - Tocantins, com base no que dispõe o § 2º, do art. 13, da Lei Complementar nº. 008/99, de 16 de novembro de 1999, Estatuto dos Servidores Públicos da Administração Direta e Indireta dos Poderes do Município de Palmas, sob pena de responsabilidade, que:

Não exerço, nem me encontro em disponibilidade, em gozo de aposentadoria, em licença para tratar de interesse particular ou suspensão contratual, nem ocupo nenhum outro cargo, emprego ou função pública neste Estado ou nos seus Municípios, na União, no Distrito Federal, em outro Estado da Federação ou seus Municípios, abrangendo a Administração Direta e Indireta.

Exerço cargo, emprego ou função pública; Encontro-me em disponibilidade, em gozo de aposentadoria, em licença para tratar de interesse particular ou suspensão contratual no cargo, emprego ou função pública mencionados abaixo:

Cargo/Emprego/Função	Órgão	Município	Carga Horária (semanal)	Turno

Distrito Federal, em outro Estado da Federação ou seus Municípios, abrangendo a

Palmas, 28 / 07 / 2010

Angela Marcia de Moura Teodoro
Assinatura por extenso

cargo, emprego ou função pública mencionados abaixo.